

# Commune de OHEY 2 Haillot

Plan de division de la propriété appartenant à Mr MELOT Jules.  
 Les deux lots sont cadastrés section B, n°556e/pte.  
 Lot 3 = 15a24ca - Lot 4 = 14a93ca.  
 Plans pris en considération : GEOTECH du 28-01-2005 et  
 la documentation cadastrale.

Réf. Adm. MESURES et EVALUATIONS : 92059 - 10070.

Pour accord sur les limites :

*Jules Melot*  
*Fischback J.M.*  
*Nemry F.*

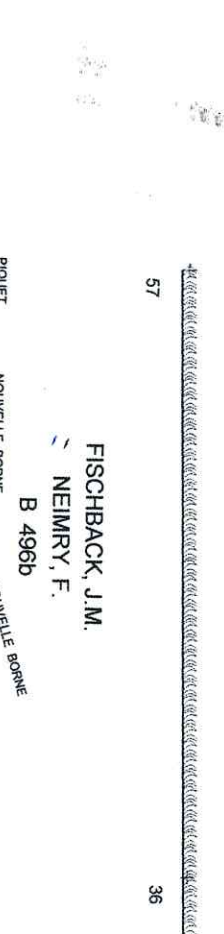

Plan de situation

Les données cadastrales 1.1.2015 de ce document appartiennent exclusivement à l'Administration Générale de la Documentation patrimoniale.

**"A.F. PAYE" s.p.r.l.**  
 Bureau de Géométrie  
 15, rue sur les Roches  
 5004 - BOUGE  
 Tél.: 081/21.18.67 - GSM : 0476/35.64.10  
 Mail : [paye.geometre@skynet.be](mailto:paye.geometre@skynet.be)

Levé et dressé à Haillot, le 17-11-2015.  
 par la sprl "A.F. PAYE" - R.C. Namur n°80142  
 Pour la SPRL : Paye, A., géomètre-expert,

DE L'INSTRUMENTATION JURIDICTIONNELLE  
 PLAN n° 1150918B

Echelle : 1/500

*AF Paye*

NUM	X	Y
46	146.955	68.497
47	147.779	59.494
55	137.351	148.358
56	155.650	153.697
74	86.305	45.579
86	145.004	53.723
88	136.126	163.582
96	186.372	60.951
100	129.431	51.554
101	113.852	49.414
102	113.733	164.377
103	124.931	163.951

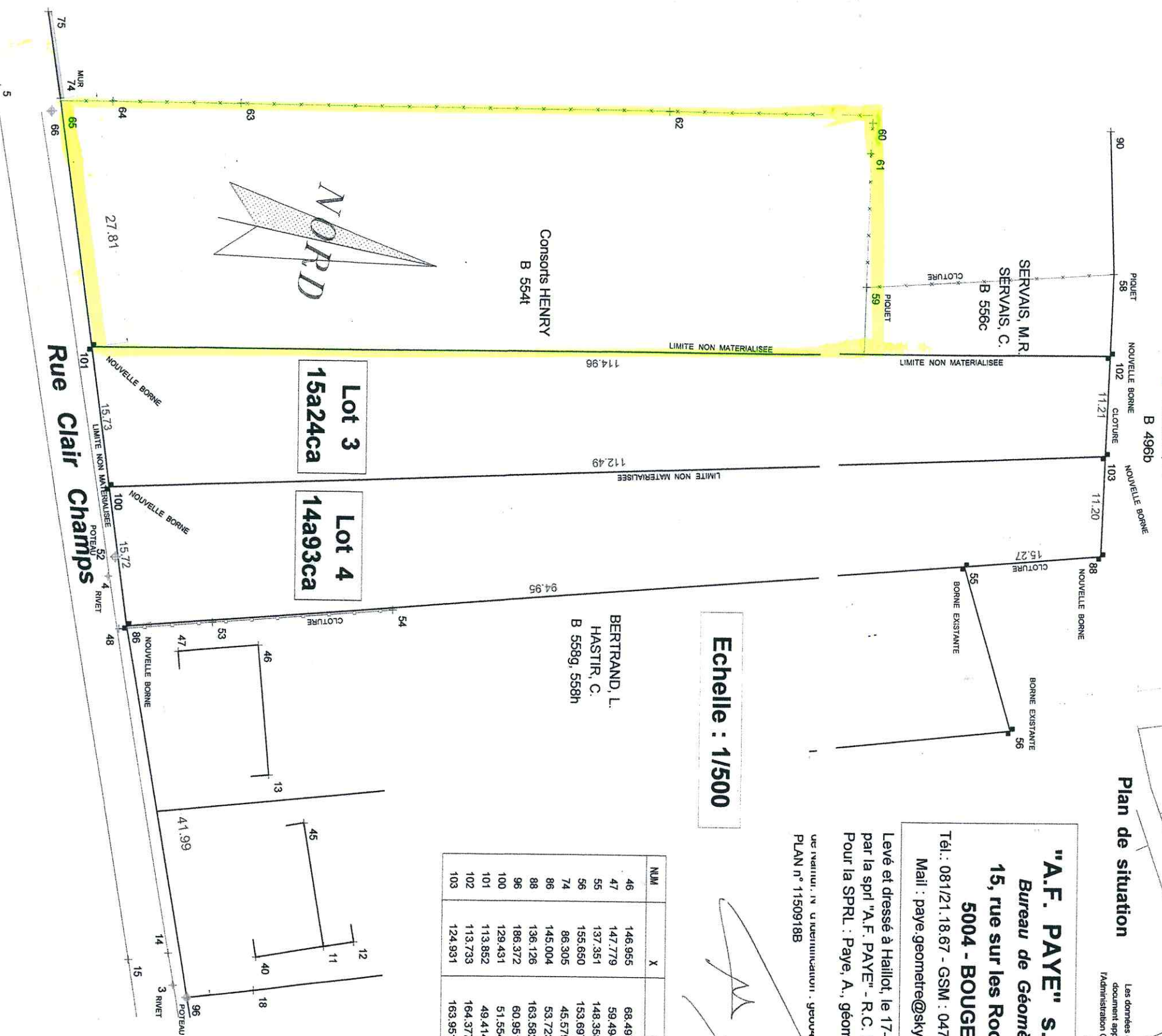

NORD

Lot 3  
15a24ca

Lot 4  
14a93ca

Rue Clair Champs