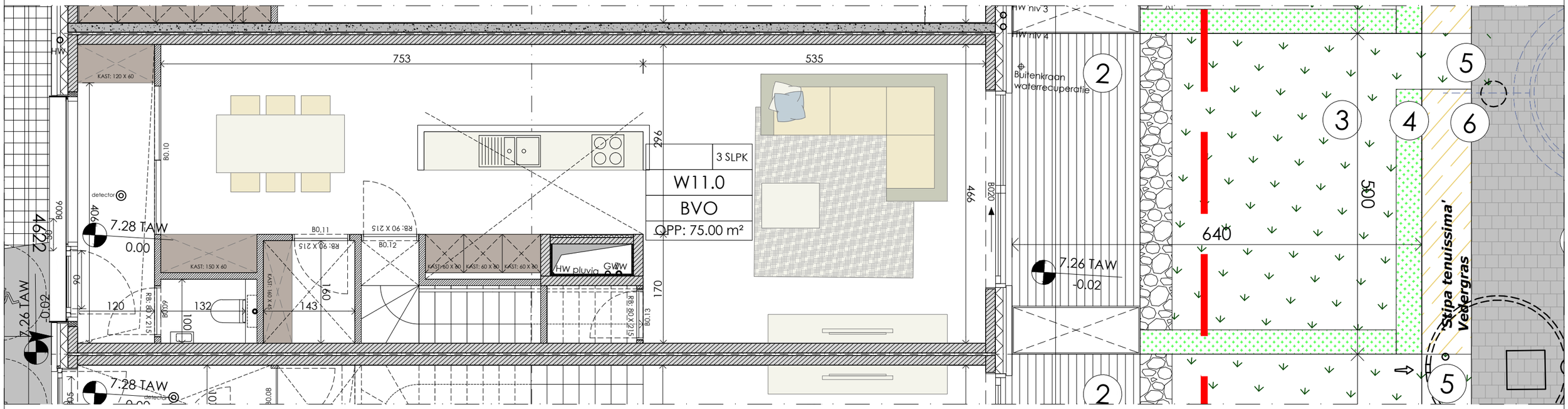


Alle afmetingen zijn informatief. Constructieve wijzigingen van de plannen onder voorbehoud van de studie Stabiliteit en Technieken. Het voorgesteld meubilair is louter illustratief en niet bindend. Alle gepubliceerde plannen zijn onder voorbehoud van goedkeuring bouwvergunning.

Woning 11

0-1

3

| | |
|---|---|
| Bruto opp: | 150.00m² |
| Opp. niv.0: | 75.00m² |
| Opp. niv.+1: | 75.00m² |
| (vide inclusief) | |
| Bruto opp. kelr: | 32.00m² |


BONTINCK ARCHITECTURE AND ENGINEERING

**BONTINCK ARCHITECTURE AND ENGINEERING NV**
OTTERGEMSESTEENWEG-ZUID 808 A31
BE-9000 GENT I BELGIUM
T +32 9 225 01 74 I F +32 9 225 64 14
STUDIEGROEP@BONTINCK.BIZ I WWW.BONTINCK.BIZ

LIFE TREE GROUP

**Porta Agatha nv**
Rijvisschestraat 124
9052 Gent (Zwijnaarde)
BE 0681.445.883


# DOCKSIDE GARDENS

| | | | |
|---|---|---|---|
| DOSSIERNR: | 1303/14 | **DATUM:** | 26/06/2018 |
| SCHAAL: | 1/60 | PLAN: | Commercieel plan |