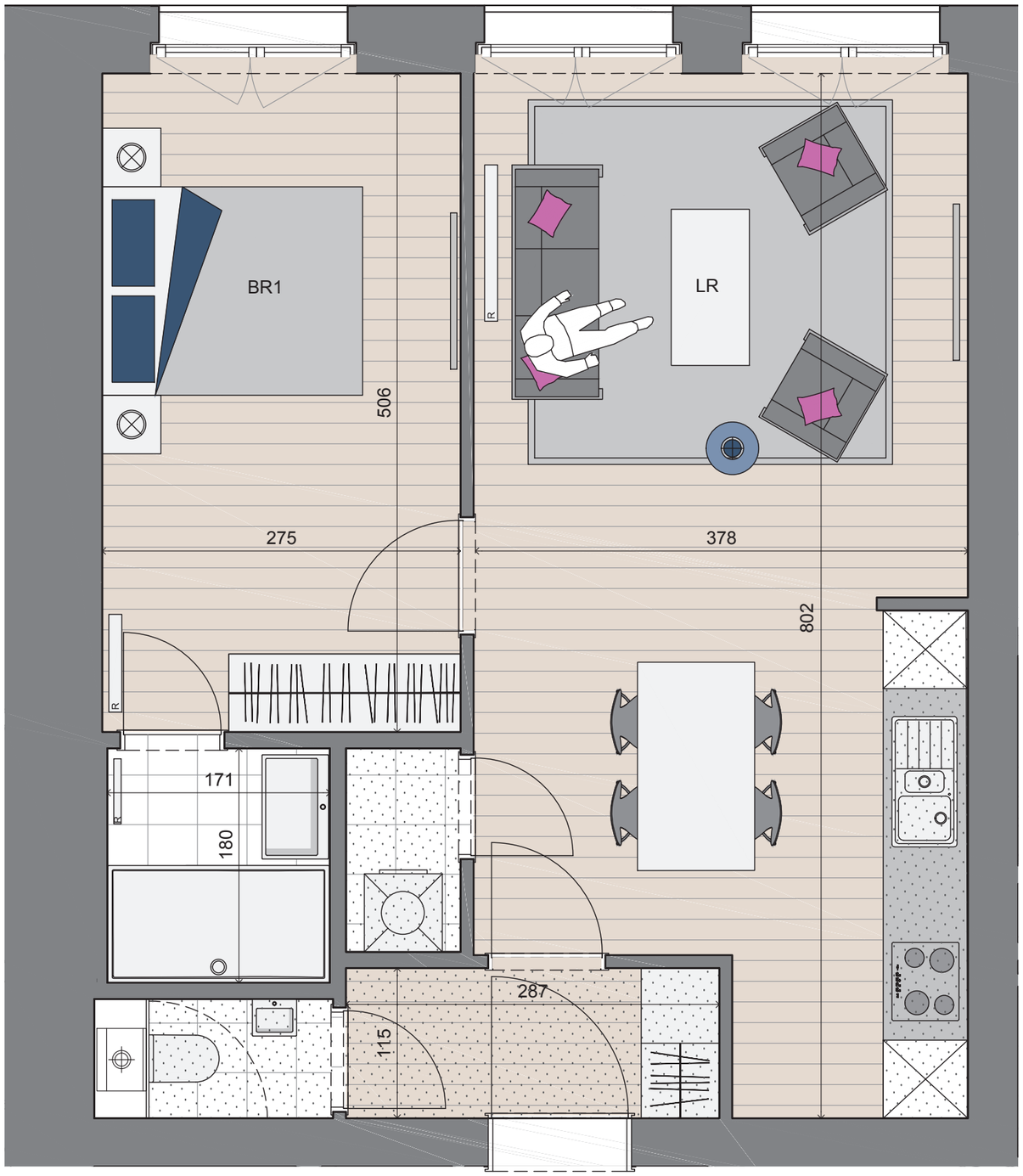

LEGENDE

LR = Living Room

BR1 = Bedroom 1

BR2 = Bedroom 2

ST = Studio

= Suspended ceiling

- Furniture not included, shown as a reference only
- Kitchens are for reference only, please consult specific kitchen plans
- For all information concerning the specialized techniques, see building plans and commercial specifications.

Developper

THE ONE ESTATE S.A.

Member of ATENOR

Architect

BURO ARCHI+I

RESIDENTIAL BUILDING

Apartment :

Number:	L04.1
Floor:	4

Information :

Gross area:	64,25 m²
Terrace:	/
Bedroom(s):	1

Floor plan

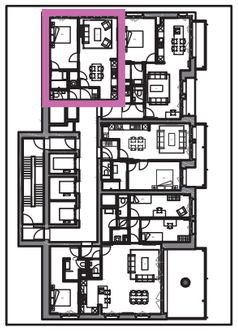

Building section

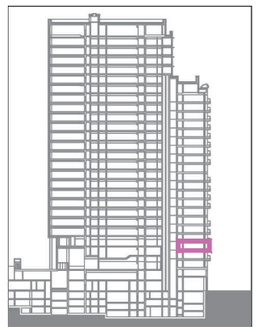

Site plan

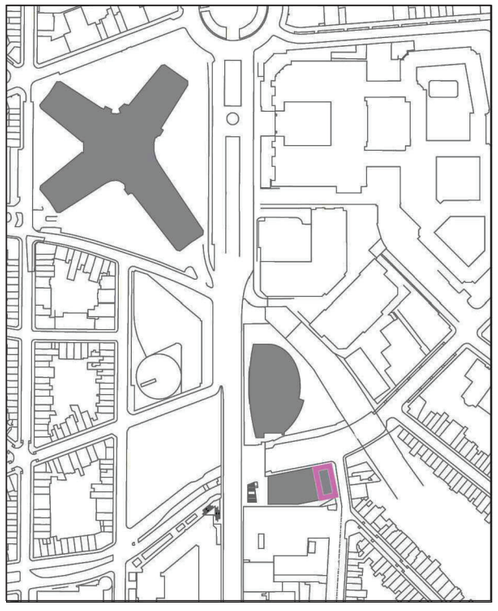

N

Interior designed by BURO II & ARCHI+i

Date: 30.09.2015 Indice: B

Plan soumis à titre indicatif et non contractuel, susceptible de modifications en cours d'exécution

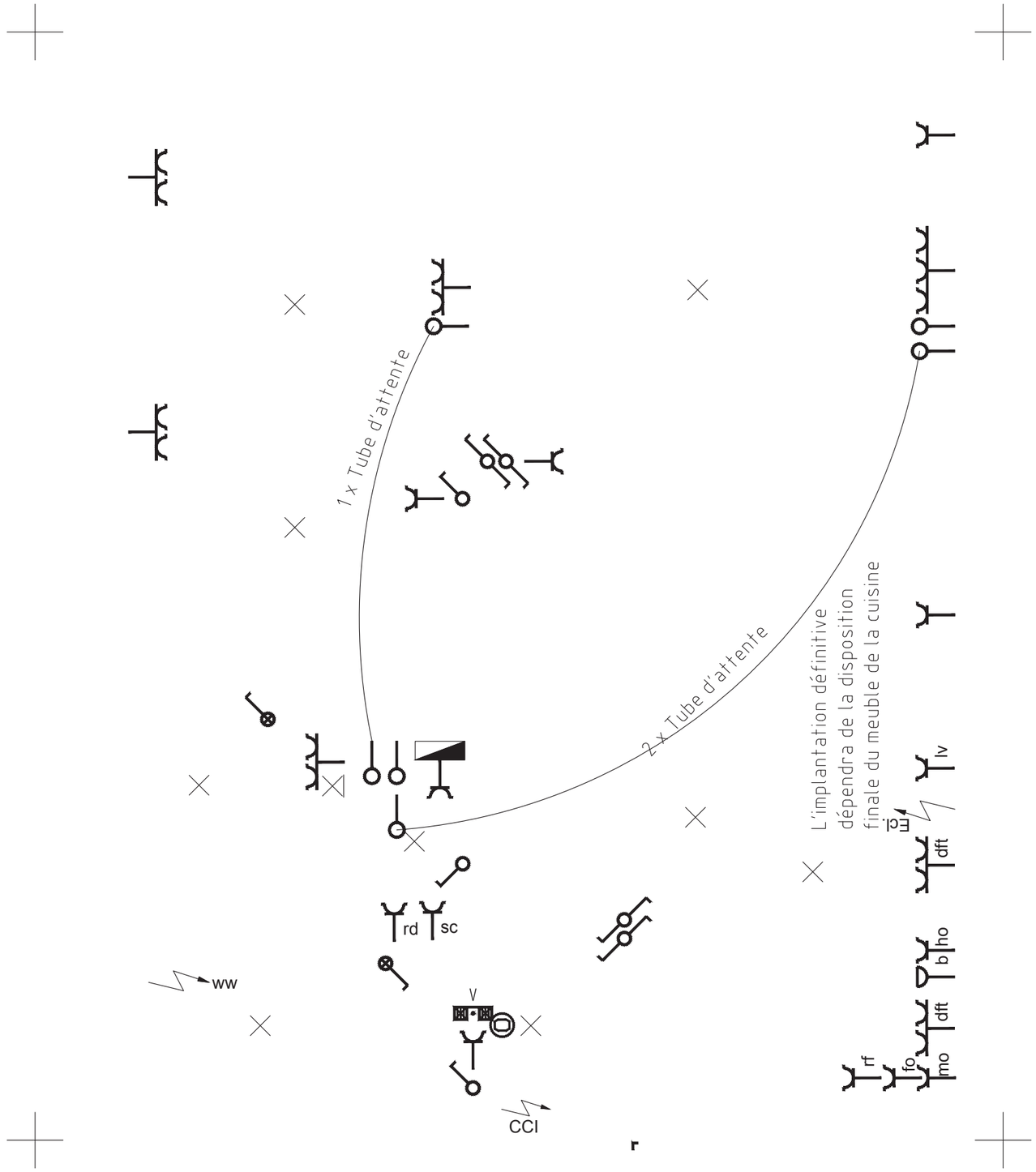

Developper
THE ONE ESTATE S.A.
Member of
ATENOR

Architect
BURO ARCHI+I

L04.1
4

ÉLECTRICITÉ

LÉGENDE

- Prise de courant 2P+A, en apparent (IP55)
- Prise de courant 2P+T, encastrée
- fo Prise de courant 2P+T, encastrée, four
- ho Prise de courant 2P+T, encastrée, hotte, au plafond
- sc Prise de courant 2P+T, encastrée, séchoir
- rf Prise de courant 2P+T, encastrée, réfrigirateur
- mo Prise de courant 2P+T, encastrée, micro-onde
- lv Prise de courant 2P+T, encastrée, lave vaiselle
- rd Prise de courant 2P+T, encastrée, rondelle
- Prise de courant double 2P+T, encastrée
- Prise de courant double 2P+T, encastrée horizontale
- Prise de courant triple 2P+T, encastrée horizontale
- Prise de courant quadruple 2P+T, encastrée horizontale
- b Boîte avec bornes de raccordement 3P+N+T, encastrée
- tel Connection téléphonie
- ce Connection centrale d'incendie
- Point d'alimentation
- Interupteur unipolaire, en apparent (IP55)
- Interupteur unipolaire, encastré
- Interupteur unipolaire à lampe témoin, encastré
- Interupteur unipolaire à lampe témoin, en apparent
- Interrupteur en va-et-vient unipolaire, encastré
- Commutateur intermédiaire pour va-et-vient, encastré
- Boîte encastrée murale de raccordement + Tube Tth avec fil de guidage
- Bouton de sonnerie extérieure avec porte-étiquette
- Éclairage
- Éclairage,mural
- Détecteur d'incendie optique
- Éclairage de sécurité à DEL, non-permanent, encastré
- Tableau électrique
- V Poste intérieur, vidéophonie

Building Services by Boydens Engineering

Date: 05.01.2016 Indice: 0

Plan soumis à titre indicatif et non contractuel, susceptible de modifications en cours d'exécution

Developper
THE ONE ESTATE S.A.
Member of
ATENOR

Architect
BURO ARCHI+I

L04.1
4

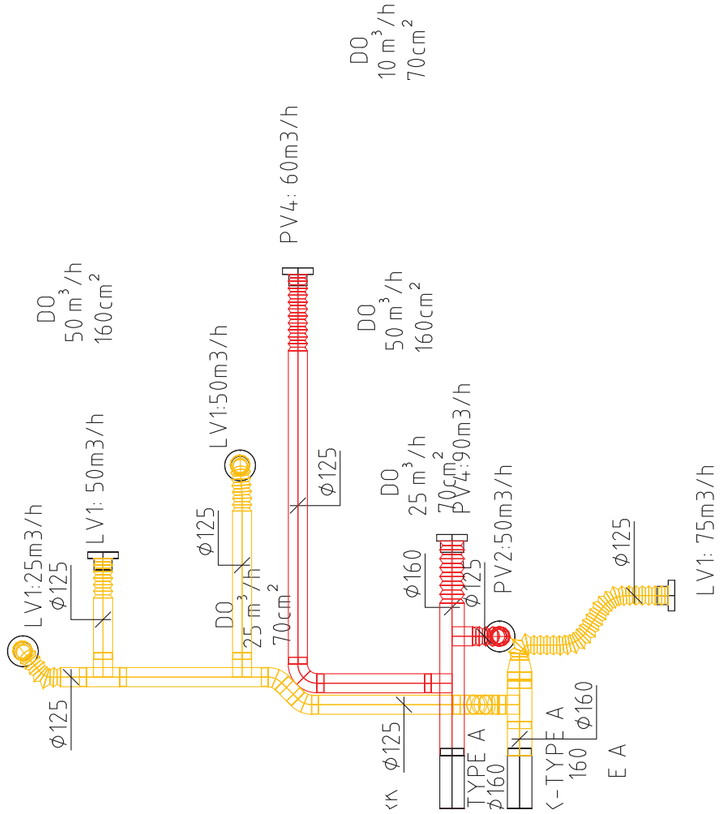

HVAC

LÉGENDE :

- Air fourni (sans/avec calorifugeage)
- Air repris (sans/avec calorifugeage)
- Gaine flexible
- Bouche de ventilation
- Grille de ventilation (B2: 700x700, 2450m3/h)
- Transfert d'air (DO, 25 m3/h, 70 cm2) — 25 m3/h - débit d'air transféré; 70 m2 - passage libre nécessaire
- P17: Φ160, 120 m3h — P17 - Type de bouche selon CDC; Φ160 - Dimension; 120 m3h - Débit de reglage

Building Services by Boydens Engineering

Date: 05.01.2016 Indice: 0

Plan soumis à titre indicatif et non contractuel, susceptible de modifications en cours d'exécution